

Protocolo de Registro de Atención

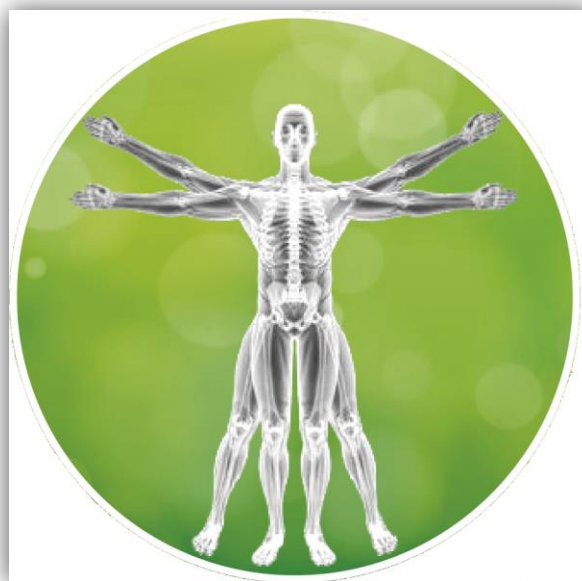

ESTAMENTO: KINESIOLOGOS /AS.

CONTENIDO

PROTOCOLO DE REGISTRO RAYEN	3
ESTRUCTURA DEL REM-A02 EXAMEN DE MEDICINA PREVENTIVA EN MAYORES DE 15 AÑOS	4
ESTRUCTURA DEL REM-A.23 SALA IRA, ERA Y MIXTA	5
ESTRUCTURA DEL REM-A.26 ACTIVIDADES EN DOMICILIO Y OTROS ESPACIOS	14
ESTRUCTURA DEL REM- A.27 EDUCACIÓN PARA LA SALUD	16
ESTRUCTURA DEL REM -A.28 REHABILITACIÓN.....	17
ESTRUCTURA DEL REM P3: POBLACION EN CONTROL OTROS PROGRAMAS.	30
ESTRUCTURA DEL REM P8: POBLACIÓN EN CONTROL REHABILITACIÓN FÍSICA	33
ACTIVIDADES PARA LA GESTIÓN.....	35

PROTOCOLO DE REGISTRO RAYEN

Este documento tiene como objetivo responder a las necesidades técnicas básicas del equipo clínico frente al manejo del sistema automatizado actualmente utilizado en la Atención Primaria, entregando orientaciones que permitan mejorar la calidad del registro dada a las necesidades de información que día a día se enfocan en fortalecer el principio estadístico para ser fuente de indicadores de Gestión.

Control de Versiones:

Versión	Fecha	Descripción
1.1	30-09-2016	Protocolos de Atención Clínica RAYEN

ESTRUCTURA DEL REM-A02 EXAMEN DE MEDICINA PREVENTIVA EN MAYORES DE 15 AÑOS

SECCIÓN A: DEFINICIÓN EMP REALIZADO POR PROFESIONAL.

DEFINICIONES NOMINALES SECCIÓN A: EMP realizado por profesional: corresponde a la aplicación de acciones de salud garantizadas (Guía Clínica AUGE) periódicas (cada 3 años en el Sistema Público, o anual si es solicitado por el usuario) de monitoreo y evaluación de la salud a lo largo del ciclo vital, con el propósito de reducir la morbilidad asociada a aquellas enfermedades o condiciones prevenibles o controlables. Incluye la realización de exámenes y/o la aplicación de evaluaciones según riesgo.

TIPO DE ATENCIÓN	ACTIVIDAD RAYEN	FORMULARIOS CLÍNICOS
EMPAM	EMPAM (Gestión)	<ul style="list-style-type: none"> • Examen de Medicina Preventiva del Adulto Mayor (EMPAM) • Evaluación Funcional del Adulto Mayor (EFAM A) • Evaluación Funcional del Adulto Mayor (EFAM B) • Minimental Abreviado • Escala de Depresión Geriátrica Yesavage • Cuestionario de Actividades Funcionales Pfeffer • Índice de Barthel • AUDIT • Ingreso de Resultados de Exámenes

ESTRUCTURA DEL REM-A.23 SALA IRA, ERA Y MIXTA

SECCION A. INGRESOS AGUDOS SEGÚN DIAGNÓSTICO

Se considerarán INGRESOS AGUDOS las atenciones realizadas a pacientes atendidos por primera vez por un cuadro respiratorio agudo determinado. En el caso de la PATOLOGÍA AGUDA el INGRESO es registrado por el KINESIÓLOGO O ENFERMERA, según el diagnóstico médico por el cual fue derivado a la atención.

DIAGNÓSTICOS	REGISTRO RAYEN
IRA ALTA	Registrar en Formulario de Control de Otros Programas de Salud en el campo "¿Padece IRA Alta?" El valor SI y en el campo Estado del mismo ítem el valor Ingreso.
INFLUENZA	Registrar en Formulario de Control de Otros Programas de Salud en el campo "¿Padece Influenza?" EL valor SI y en el campo Estado del mismo ítem el valor Ingreso.
NEUMONIA	Registrar en Formulario de Control de Otros Programas de Salud en el campo "¿Padece de Neumonía?" El valor SI y en el campo Estado del mismo ítem el valor Ingreso.
SINDROME COQUELUCHOIDEO	Registrar en Formulario de Control de Otros Programas de Salud en el campo "¿Padece el Síndrome Coqueluchoide?" El valor SI y en el campo Estado del mismo ítem el valor Ingreso.
BRONQUITIS OBSTRUCTIVA	Registrar en Formulario de Control de Otros Programas de Salud en el campo "¿Padece de Síndrome Bronquial Obstructivo?" El valor SI, en el campo ¿Es Recurrente? el valor No y en el campo Estado del mismo ítem el valor Ingreso.
OTRAS IRAS BAJAS	Registrar en Formulario de Control de Otros Programas de Salud en el campo "¿Padece IRA Baja?" El valor SI y en el campo Estado del mismo ítem el valor Ingreso.
EXACERBACIÓN SINDROME BRONQUIAL OBSTRUCTIVO RECURRENTE (SBOR)	Registrar en Formulario de Control de Otros Programas de Salud en el campo "¿Padece de Síndrome Bronquial Obstructivo?" El valor SI, en el campo ¿Es Recurrente? el valor SI y en el campo Estado del mismo ítem el valor Ingreso.
EXACERBACIÓN ASMA	Registrar en Formulario de Control de Otros Programas de Salud en el campo "¿Padece de Asma Bronquial?" El valor SI y en el campo Estado del mismo ítem el valor Ingreso.
EXACERBACIÓN DE ENFERMEDAD PULMONAR OBSTRUCTIVA CRÓNICA (EPOC)	Registrar en Formulario de Control de Otros Programas de Salud en el campo "¿Padece Enfermedad Pulmonar Crónica?" el valor SI, en el campo ¿Es Obstructiva? el valor SI y en el campo Estado del mismo ítem con el valor Ingreso.
EXACERBACIÓN FIBROSIS QUÍSTICA	Registrar en Formulario de Control de Otros Programas de Salud en el campo "¿Padece de Fibrosis Quística?" el valor SI y en el campo Estado del mismo ítem el valor Ingreso.
EXACERBACIÓN OTRAS RESPIRATORIAS CRÓNICAS	Registrar en Formulario de Control de Otros Programas de Salud en el campo "¿Padece Otras Enfermedades Respiratorias?" El valor SI y en el campo Estado del mismo ítem el valor Ingreso.

SECCIÓN E: CONTROLES REALIZADOS

Se considerará controles realizados a toda atención de población crónica respiratoria programada (con indicación de fecha de control), que se realiza con posterioridad al ingreso de crónicos o agudos (SECCIÓN B y SECCIÓN A) entregada por médico, kinesiólogo y/o enfermera.

TIPO DE ATENCIÓN	ACTIVIDAD RAYEN	PROCEDIMIENTOS	FORMULARIOS CLÍNICOS
Control Sala (Ira, Era o Mixta)	Control Sala (Ira, Era o Mixta)	Sesiones de Kinesioterapia o Sesiones de Kinesioterapia Respiratoria Flujometría Pimometría	Formulario de Control de Otros Programas de Salud

SECCIÓN F: CONSULTAS ATENCIONES AGUDAS

Se registra el número de usuarios que acuden a las consultas que se realizan con posterioridad a la primera atención por un cuadro respiratorio agudo o exacerbación de la patología respiratoria crónica, desagregando por sexo y grupo etario. Las atenciones sin derivación también se considerarán consultas espontaneas.

TIPO DE ATENCIÓN	ACTIVIDAD RAYEN	PROCEDIMIENTO
Consulta	Consulta Espontánea Sala (Ira, Era o Mixta) o Consulta Atenciones Agudas Sala (Ira, Era o Mixta)	Hospitalización Abreviada o Intervención en Crisis respiratoria. (Leve o Moderada) Sesiones de Kinesioterapia

SECCIÓN G: INASISTENTES A CONTROL CRÓNICO

Se considerará INASISTENTES a control a los pacientes que presenten más de 3 meses de atraso en la atención programada de su patología crónica (por ejemplo, si un paciente estaba citado en Mayo, se considera inasistentes a partir de Septiembre). En esta sección también se deberá incluir a los pacientes que presenten más de un año de inasistencia (considerado abandono) y por lo mismo, egresar del programa respectivo y Registro en SECCIÓN C (Todos los diagnósticos que presentaba el usuario se deben egresar individualmente).

ACTIVIDAD REM	COMENTARIO
<ul style="list-style-type: none"> • SBO Recurrente • Displasia Broncopulmonar • Fibrosis Quística • Asma • Enfermedad Pulmonar Obstructiva Crónica • Otras respiratorias crónicas 	<p>Se considerará Inasistentes cuando en el Formulario de Control de Otros Programas de Salud en el campo Fecha del Próximo Control tenga una fecha que sobrepasó los 3 meses (es decir sin atención), y se encuentre con estado ingreso o reingreso en alguno de estos diagnósticos.</p>

SECCIÓN H: INASISTENTES A CITACIÓN AGENDADA

Sólo se incluyen registros de inasistencias a consultas, talleres de educación, citación a pruebas funcionales u otras “Actividades Agendadas” (Excluye Control de Crónicos) en menores y mayores de 20 años.

ACTIVIDAD REM	COMENTARIO
<ul style="list-style-type: none"> • Kinesiólogo 	<p>Se contabilizaran en el mes correspondiente, aquellas citas que se registraron como NSP (No se presentó)</p>

SECCIÓN I: PROCEDIMIENTOS REALIZADOS

Se considerará Procedimientos la Espirometría basal (Considera sólo una de las etapas de la técnica), Espirometría post Broncodilatador (Considera la realización completa de la técnica), la Flujometría basal, Flujometría post Broncodilatador (Considera la realización de la técnica pre y post Broncodilatador), la Pimometría, el test de provocación con ejercicio, el test de marcha de 6 minutos, las sesiones de kinesioterapia respiratoria, estos procedimientos pueden ser realizado por el médico, kinesiólogo, enfermera según corresponda, en el marco de la atención a pacientes en las salas IRA, ERA o mixtas.

ACTIVIDAD REM	PROCEDIMIENTOS RAYEN
PROCEDIMIENTOS REALIZADOS	<ul style="list-style-type: none"> ➤ Espirometría Basal ➤ Espirometría Post Basal ➤ Flujometría ➤ Flujometría Post Basal ➤ Pimometría ➤ Provocación con Ejercicio , test de ➤ Test de Marcha ➤ Sesiones de Kinesioterapia o ➤ Sesiones de Kinesioterapia Respiratoria

SECCIÓN K: RECEPCIÓN DE PACIENTES SEGÚN ORIGEN

Se considera recepción de pacientes las interconsultas dirigidas a los profesionales de la sala IRA, ERA o Mixta desde la Unidad de Emergencia Hospitalaria (UEH), el Servicio de Atención Primaria de Urgencia (SAPU o SAR) u otros servicios de atención primarios de urgencia (como SUR), profesionales del mismo centro de salud (Consultas de morbilidad), el Centro de Referencia de Salud (CRS) o el Centro de Diagnóstico Terapéutico (CDT), en el marco de la atención de patología aguda o crónica de la sala (por ejemplo, si se deriva de la UEH a continuar tratamiento en APS o un médico del centro requiere la evaluación de un paciente por sospecha de asma).

ACTIVIDAD REM	FORMULARIO CLINICO
Unidad Emergencia Hospitalaria	Ingresar a Formulario de control de otros programas de salud y completar en el campo recepción de pacientes según origen el valor Unidad Emergencia Hospitalaria
SAPU o SUR	Ingresar a Formulario de control de otros programas de salud y completar en el campo recepción de pacientes según origen el valor SAPU
Consulta de Morbilidad	Ingresar a Formulario de control de otros programas de salud y completar en el campo recepción de pacientes según origen el valor Consulta de Morbilidad
CAE /CDT/ CRS	Ingresar a Formulario de control de otros programas de salud y completar el campo recepción de pacientes según origen el valor CAE/ CDT / CRS

SECCION L. HOSPITALIZACIÓN ABREVIADA /INTERVENCIÓN DE CRISIS RESPIRATORIA

Se considerará HOSPITALIZACION ABREVIADA / INTERVENCIÓN EN CRISIS las atenciones de pacientes con cuadros moderados y severos, según los protocolos de manejo de cuadros obstructivos (menores de 3 años), exacerbaciones asmáticas y de EPOC.

ACTIVIDAD REM	ACTIVIDAD RAYEN	FORMULARIO CLÍNICO
Bronquitis Obstructiva	Hospitalización Abreviada o Intervención en Crisis Respiratoria (Leve o Moderada).	Ingresar a Formulario de Control de Otros Programas de Salud y registrar en el campo ¿Padece de Síndrome Bronquial Obstructivo? el valor SI, en el campo ¿Es Recurrente? el valor NO
Reagudización de SBOR	Hospitalización Abreviada o Intervención en Crisis Respiratoria (Leve o Moderada)	Ingresar a Formulario de Control de Otros Programas de Salud y registrar en el campo ¿Padece de Síndrome Bronquial Obstructivo? el valor SI, en el campo ¿Es Recurrente? el valor SI
Reagudización de ASMA	Hospitalización Abreviada o Intervención en Crisis Respiratoria (Leve o Moderada)	Ingresar a Formulario de Control de Otros Programas de Salud y registrar en el campo ¿Padece de Asma Bronquial? el valor SI
Neumonía	Hospitalización Abreviada o Intervención en Crisis Respiratoria (Leve o Moderada)	Ingresar a Formulario de Control de Otros Programas de Salud y registrar en el campo ¿Padece de Neumonía? el valor SI
Reagudización de EPOC	Hospitalización Abreviada o Intervención en Crisis Respiratoria (Leve o Moderada)	Ingresar a Formulario de Control de Otros Programas de Salud y registrar en el campo ¿Padece Enfermedad Pulmonar Crónica? el valor SI, en el campo ¿Es Obstructiva? el valor SI
Otras Respiratorias	Hospitalización Abreviada o Intervención en Crisis Respiratoria (Leve o Moderada)	Ingresar a Formulario de Control de Otros Programas de Salud y registrar en el campo "¿Padece Otras Enfermedades Respiratorias?" el valor SI

SECCIÓN M 1.- EDUCACIÓN EN SALAS

Se considerará educaciones individuales las sesiones orientadas a la educación de ciertas áreas temáticas, estas actividades deben ser realizadas previo agendamiento en el período de atención profesional de Salas IRA-ERA o Mixta. Puede ser realizado en box de atención o las salas de procedimientos.

- **Antitabaco:** Actividad que instruye al paciente en un período determinado. Se entregan conceptos de daños producidos por el tabaco y lo perjudicial que resulta para todo el organismo.
- **Autocuidado Según Patología:** Se educa al paciente de salas IRA-ERA o Mixta las diferentes Técnicas de Autocuidado para la patología que padece.
- **Uso de Terapia Inhalatoria:** Educación en relación a la técnica y como aplicarla
- **Educación Integral en Salud Respiratoria:** se realiza al ingreso de pacientes y controles de crónicos respiratorios, que incluye educación en medidas de prevención, técnica y tratamiento inhalatorio, reconocimiento de signos y síntomas, enseñanza y refuerzo de medidas y conductas de automanejo de la patología crónica.
- **Estilos de Vida Saludables:** (alimentación saludable, sedentarismo y conductas responsables) que permiten entregar conocimientos de prevención, fortalecer la educación del autocuidado y herramientas de automanejo.
- **Otras Educaciones:** aquellas actividades que no fueron descritas anteriormente.

ACTIVIDAD REM	ACTIVIDAD RAYEN
Educación en Sala Individual (Programada y Agendada) / Individual	<ul style="list-style-type: none"> ➤ Educación en Salas Individual – Antitabaco ➤ Educación en Salas Individual - Autocuidado según Patología ➤ Educación en Salas Individual - Uso de Terapia Inhalatoria ➤ Educación en Salas Individual - Educación integral en Salud Respiratoria ➤ Educación en Sala Individual - Estilo de Vida Saludables ➤ Educación en Salas Individual - Otras

SECCIÓN M.2: EDUCACIÓN GRUPAL EN SALA (AGENDADA Y PROGRAMADA)

Se considerará educaciones grupales en sala a las correspondiente a talleres grupales orientados a la educación de ciertas temáticas como educación integral en salud respiratoria (educación en medidas de prevención, técnica y tratamiento inhalatorio, reconocimiento de signos y síntomas, enseñanza y refuerzo de medidas y conductas de automanejo de la patología crónica), rehabilitación pulmonar (corresponde a sesiones educativas grupales implementadas en los programas de rehabilitación pulmonar que se desarrollan en cada centro de salud), antitabaco, permitiendo entregar conocimientos de prevención, fortalecer la educación del autocuidado y herramientas de automanejo abordadas a través de sesiones dirigidas al intra e intersector.

ACTIVIDAD REM		ACTIVIDAD RAYEN
Educación Grupal en Sala (Programada y Agendada) /Atención Grupal	Educación integral en salud respiratoria	<ul style="list-style-type: none"> ➤ Educación en Sala Grupal – Edu. Integral en Salud Respiratoria - Pacientes, Padres o Cuidadores ➤ Educación en Sala Grupal - Edu. Integral en Salud Respiratoria - Salas cunas y Jardines Infantiles ➤ Educación en Sala Grupal - Edu. Integral en Salud Respiratoria - Establecimientos Educativos ➤ Educación en Sala Grupal - Edu. Integral en Salud Respiratoria - Intersector
	Rehabilitación pulmonar	<ul style="list-style-type: none"> ➤ Educación en Sala Grupal - Rehabilitación Pulmonar - Pacientes y/o Cuidadores
	Antitabaco	<ul style="list-style-type: none"> ➤ Educación en Sala Grupal - Antitabaco - Pacientes, Padres y/o Cuidadores ➤ Educación en Sala Grupal - Antitabaco - Salas cunas y Jardines Infantiles ➤ Educación en Sala Grupal - Antitabaco - Establecimientos Educativos ➤ Educación en Sala Grupal - Antitabaco – Intersector

SECCIÓN N. VISITAS DOMICILIARIAS REALIZADAS POR EQUIPO IRA-ERA A FAMILIAS.

Corresponde a visitas domiciliarias realizadas por equipo IRA/ERA a familias de fallecidos por neumonía (aplicación de encuestas de fallecidos por neumonía según norma técnica), a pacientes crónicos severos o no controlados, pacientes del programa oxígeno ambulatorio, AVNI, AVI, AVNIA, AVI con la finalidad de entregar orientaciones a temas que tengan relación con las patologías abordadas en las salas IRA/ERA o Mixtas incluyendo la estrategia de hogar libre de humo de tabaco.

ACTIVIDAD REM	ACTIVIDAD RAYEN
REM- A23 Sección N. Visitas Domiciliarias realizadas por equipo IRA-ERA A Familias. / Atención Individual	Visitas Domiciliarias realizadas por equipo IRA-ERA a Familias -Hogar Libre de Humo de Tabaco- (Individual) Visitas Domiciliarias realizadas por equipo IRA-ERA a Familias -Por Muerte de Neumonía en Domicilio- (Individual) Visitas Domiciliarias realizadas por equipo IRA-ERA a Familias -Programa de Oxigenoterapia Ambulatoria AVNI/AVNIA- (Individual) Visitas Domiciliarias realizadas por equipo IRA-ERA a Familias -Otras Visitas- (Individual)
REM- A23 Sección N. Visitas Domiciliarias realizadas por equipo IRA-ERA A Familias. / Atención Grupal	Visitas Domiciliarias realizadas por equipo IRA-ERA a Familias -Hogar Libre de Humo de Tabaco- (Grupal) Visitas Domiciliarias realizadas por equipo IRA-ERA a Familias -Por Muerte de Neumonía en Domicilio- (Grupal) Visitas Domiciliarias realizadas por equipo IRA-ERA a Familias -Programa de Oxigenoterapia Ambulatoria AVNI/AVNIA- (Grupal) Visitas Domiciliarias realizadas por equipo IRA-ERA a Familias -Otras Visitas- (Grupal)

SECCIÓN O: PROGRAMA DE REHABILITACION PULMONAR

Se considerará programa de rehabilitación pulmonar a un protocolo estructurado con objetivos, criterios de inclusión y exclusión, con metodología y flujo grama, aplicable a la población objetivo de cada centro de salud.

ACTIVIDAD REM	FORMULARIO RAYEN
Rehabilitación Pulmonar	Ingresar a formulario de Control de Otros Programas de Salud y completar el Campo Rehabilitación Pulmonar el valor Si, y en el campo Estado el valor Egreso por Alta.

SECCIÓN P: APLICACIÓN Y RESULTADO DE ENCUESTA CALIDAD DE VIDA

Corresponde a la aplicación de encuestas de calidad de vida en sala, a la aplicación de instrumento sugerido por la unidad de salud respiratoria MINSAL, el cual se debe aplicar al ingreso de crónico según diagnóstico y luego cada año de permanecer como población crónica respiratoria bajo control, diferenciando si el puntaje mejoró o no significativamente respecto de evaluación inicial (según instrumento aplicado).

ACTIVIDAD REM	ACTIVIDAD RAYEN
CALIDAD DE VIDA AL INGRESO	Aplicación de Encuesta en Sala -Calidad de Vida al Ingreso
CALIDAD DE VIDA DE CONTROL (A LOS 12 MESES)	Calidad de vida de control mejorado (a los 12 meses) Calidad de vida de control no mejorado (a los 12 meses)

ESTRUCTURA DEL REM-A.26 ACTIVIDADES EN DOMICILIO Y OTROS ESPACIOS

SECCIÓN A: VISITAS DOMICILIARIAS INTEGRALES A FAMILIAS (ESTABLECIMIENTOS APS)

Visita Domiciliaria Integral: es una modalidad de prestación de salud en domicilio, caracterizada como la actividad de “relación que se establece en el lugar de residencia de la familia, entre uno o más miembros del equipo de salud y uno o más integrantes de la familia, esta visita es solicitada por la familia o sugerida por el equipo y en qué grado de necesidad de identificar elementos del entorno o de la dinámica se hace relevante, como base de un trabajo de apoyo y acompañamiento al grupo familiar”.

ACTIVIDAD REM	ACTIVIDAD RAYEN
REM- A26 Actividades en domicilio y otros espacios	Visita Domiciliaria Integral Familia con niño < 7 meses con score de riesgo moderado de morir por neumonía (Individual) Primer contacto Visita Domiciliaria Integral Familia con niño < 7 meses con score de riesgo moderado de morir por neumonía (Individual) Visita de Seguimiento Visita Domiciliaria Integral Familia con niño < 7 meses con score de riesgo grave de morir por neumonía (Individual) Primer contacto Visita Domiciliaria Integral Familia con niño < 7 meses con score de riesgo grave de morir por neumonía (Individual) Visita de seguimiento Visita Domiciliaria Integral Familia Con niño con problema respiratorio crónico o no controlado (Individual) Primer contacto Visita Domiciliaria Integral Familia Con niño con problema respiratorio crónico o no controlado (Individual) Visita de seguimiento Visita Domiciliaria Integral Familia Con Integrante Con Enfermedad Terminal (Individual) Primer contacto Visita Domiciliaria Integral Familia Con Integrante Con Enfermedad Terminal (Individual) Visita de seguimiento Visita Domiciliaria Integral Familia Con Integrante Alta Hospitalización Precoz (Individual) Primer contacto Visita Domiciliaria Integral Familia Con Integrante Alta Hospitalización Precoz (Individual) Visita de seguimiento Visita Domiciliaria Integral a Familia con Integrante con Dependencia Severa (Individual) Primer contacto Visita Domiciliaria Integral a Familia con Integrante con Dependencia Severa (Individual) Visita de seguimiento Visita Domiciliaria Integral Familia Con Adulto Mayor Con Demencia (Individual) Primer contacto Visita Domiciliaria Integral Familia Con Adulto Mayor Con Demencia (Individual) Visita de seguimiento

SECCIÓN D: RESCATE DE PACIENTES INASISTENTES

En esta sección se registra la actividad que se realiza para reincorporar a los pacientes que han permanecido inasistentes en los diferentes programas de control que el establecimiento desarrolla.

ACTIVIDAD REMS	ACTIVIDAD RAYEN (REGISTRO DE ATENCIÓN INDIVIDUAL)
Rescate de pacientes inasistentes	<ul style="list-style-type: none"> ➤ Rescate En Domicilio de Pacientes Insistentes o ➤ Rescate Telefónico de Pacientes Inasistentes - desde el Establecimiento

SECCIÓN C: VISITAS CON FINES DE TRATAMIENTOS Y/O PROCEDIMIENTOS EN DOMICILIO

Corresponde a un conjunto de acciones con fines de tratamiento, que se realiza en el domicilio, para atender los problemas de salud de las personas que se encuentran en situación de dependencia leve, dependencia moderada, dependencia severa u otros, con dificultad para realizar las actividades básicas de la vida diaria, entendiendo que el nivel de complejidad de los problemas a resolver no requiere la hospitalización ni la institucionalización del sujeto y que cuenta con una red de apoyo. Es esta sección solo se deben registrar las atenciones en domicilio destinadas a realizar tratamientos terapéuticos, aun cuando en ellas se efectúen acciones preventivas y de consejería.

ACTIVIDAD REM		ACTIVIDAD RAYEN
A personas con dependencia leve		Tratamiento o Procedimiento en Domicilio a Personas con Dependencia Leve
A personas con dependencia moderada		Tratamiento o Procedimiento en Domicilio a Personas con Dependencia Moderada
A personas con dependencia severa	oncológicos	Tratamiento o Procedimiento en Domicilio a Personas con Dependencia Severa Oncológicos Trat. o Proc. en Domicilio a Personas con Dep. Severa Oncológicos - Programa de Atención Domiciliaria
	no oncológicos	Tratamiento o Procedimiento en Domicilio a Personas con Dependencia Severa No Oncológicos Trat. o Proc. en Domicilio a Personas con Dep. Severa No Oncológicos - Programa de Atención Domiciliaria
Otros		Visitas Domiciliarias Con Fines De Tratamiento Otros Visitas Domiciliarias Con Fines De Tratamiento Oxigenoterapia Visitas Domiciliarias Con Fines De Tratamiento Paciente terminal (Cuidado paliativos) Visitas Domiciliarias Con Fines De Tratamiento Paciente terminal (Otros motivos)
Visita de seguimiento a personas con dependencia severa		Visita de Seguimiento a personas con Dependencia Severa (Programa de Atención Domiciliaria a personas con dependencia severa)

ESTRUCTURA DEL REM-A.27 EDUCACIÓN PARA LA SALUD

SECCIÓN A: PERSONAS QUE INGRESAN A EDUCACIÓN GRUPAL SEGÚN ÁREAS TEMÁTICAS Y EDAD

Personas que ingresan a Educación Grupal es un proceso programado de interacción con fines educativos, desagregado en las distintas áreas temáticas de prevención enfocados a Madres, Padres o Cuidadores de menores de 9 años, adolescentes, adultos y adultos mayores, y grupos de riesgo como lo son las Gestantes, Gestantes de Alto Riesgo Obstétrico, y Familias con Vulnerabilidad.

Enfocados en el Programa Chile Crece Contigo, IRA y ERA, Dental, Alcohol y Drogas, entre otros

ACTIVIDAD REM	PROGRAMA	ACTIVIDAD GRUPAL RAYEN
Atención Grupal	PREVENCIÓN DE IRA – ERA PREPARACIÓN PARA EL PARTO Y LA CRIANZA	Educación de Grupo Prevención IRA – ERA Educación de Grupo Preparación Para El Parto y La Crianza

SECCIÓN B: ACTIVIDADES DE EDUCACIÓN PARA LA SALUD SEGÚN PERSONAL QUE LAS REALIZA (SESIONES)

Actividades preventivas de estilos de vida saludables que ayuden a mantener y/o retardar procesos crónicos, como también actividades de prevención secundaria realizadas en grupo.

Se debe registrar el número Sesiones preventivas según sea un profesional o equipo de salud que las realiza, desagregadas por áreas temáticas.

ACTIVIDAD REM	PROGRAMA	ACTIVIDAD GRUPAL RAYEN
Atención Grupal	PREVENCIÓN DE IRA – ERA PROMOCION DE HABILIDADES PERSONALES	Educación de Grupo Prevención IRA – ERA Educación de Grupo Preparación Para El Parto y La Crianza

ESTRUCTURA DEL REM-A.28 REHABILITACIÓN

SECCIÓN A.1: INGRESOS AL PROGRAMA

Ingreso: Corresponde a incorporación de una persona que será intervenida por el programa, persona en situación de discapacidad (el Cuidador no se ingresa hasta que se identifique que requiere intervención).

Ingresos con PTI: Corresponde a incorporación de una persona en situación de discapacidad al programa de Rehabilitación con Plan Tratamiento Integral, con objetivos terapéuticos compartidos por el equipo de rehabilitación elaborada en conjunto con el usuario, por edad.

ACTIVIDAD REM	FORMULARIO RAYEN
Ingresos	Ingresar a Formulario Control en Sala de Rehabilitación Física e Integral y registrar en el campo estado Ingreso (Sección de Plan de Tratamiento Integral)
Ingresos con plan de tratamiento integral (PTI)	Ingresar a Formulario Control en Sala de Rehabilitación Física e Integral y en el campo de "Plan de Tratamiento Integral" seleccionar "si" y tener registrado en el campo estado ingreso.
Ingresos con plan de tratamiento integral (PTI) laboral	Ingresar a Formulario Control en Sala de Rehabilitación Física e Integral y en el campo " Es Plan de Tratamiento Integral Laboral" seleccionar "si" y tener registrado Ingreso en el campo estado.

SECCION A.2: EGRESOS DE SALA DE REHABILITACIÓN.

Egresos: Corresponde al total de personas que dejan de controlarse ya sea, por alta, cumplimiento de objetivos, traslados, fallecimiento, abandono de tratamiento, etc.

Egresos por Fallecimiento: Corresponde a las personas que egresan del programa por fallecimiento.

Egreso por Alta: Corresponde al número de personas que ha totalizado su plan de tratamiento, cumpliendo con los objetivos terapéuticos.

Egreso por Abandono: Corresponde al número de personas que han permanecido insistente a más de dos sesiones de tratamiento.

ACTIVIDAD REM	TIPO DE ESTRATEGIA (ACTIVIDAD RAYEN)			OTRO (ACTIVIDAD RAYEN)
	Rehabilitación Base Comunitaria (RBC)	Rehabilitación Integral(RI)	Rehabilitación Rural (RR)	
Egresos por alta	Egreso Sala de Rehabilitación por Alta bajo estrategia Rehabilitación Base Comunitaria	Egreso Sala de Rehabilitación por Alta bajo estrategia Rehabilitación Integral	Egreso Sala de Rehabilitación por Alta bajo estrategia Rehabilitación Rural	Egreso Sala de Rehabilitación por Alta bajo Otra Estrategia
Egresos por abandono	Egreso Sala de Rehabilitación por Abandono bajo estrategia Rehabilitación Base Comunitaria	Egreso Sala de Rehabilitación por Abandono bajo estrategia Rehabilitación Integral	Egreso Sala de Rehabilitación por Abandono bajo estrategia Rehabilitación Rural	Egreso Sala de Rehabilitación por Abandono bajo Otra Estrategia
Egresos por fallecimiento	Egreso Sala de Rehabilitación por Fallecimiento bajo estrategia Rehabilitación Base Comunitaria	Egreso Sala de Rehabilitación por Fallecimiento bajo estrategia Rehabilitación Integral	Egreso Sala de Rehabilitación por Fallecimiento bajo estrategia Rehabilitación Rural	Egreso Sala de Rehabilitación por Fallecimiento bajo Otra Estrategia

SECCION A .3 INGRESOS POR ORIGEN DE LA DISCAPACIDAD

Ingreso: Corresponde a incorporación de una persona que será intervenida por el programa, persona en situación de discapacidad, con un origen de discapacidad asociado a una patología.

REGISTRO REM	REGISTRO RAYEN
SINDROME DOLOROSO DE ORIGEN TRAUMATICO	Registrar en Formulario Control en Sala de Rehabilitación Física e Integral , en el campo ¿Presenta síndrome doloroso de origen traumático? seleccionar "si", debe tener registrado el estado Ingreso y haber seleccionado el Tipo de Estrategia que corresponda
SINDROME DOLOROSO DE ORIGEN NO TRAUMATICO	Registrar en Formulario Control en Sala de Rehabilitación Física e Integral , en el campo ¿ Presenta síndrome doloroso de origen no traumático ? debe seleccionar "si", debe tener registrado el estado ingreso y haber seleccionado el Tipo de Estrategia que corresponda
ARTROSIS LEVE Y MODERADA DE RODILLA Y CADERA	Registrar en Formulario Control en Sala de Rehabilitación Física e Integral en el campo de ¿ Presenta artrosis moderada de rodilla y cadera ? seleccionar "si", debe tener registrado el estado ingreso y haber seleccionado el Tipo de Estrategia que corresponda
SECUELA DE AVE	Registrar en Formulario Control en Sala de Rehabilitación Física e Integral , en el campo de ¿Presenta secuela de AVE? seleccionar "si", debe tener registrado el estado ingreso y haber seleccionado el Tipo de Estrategia que corresponda
SECUELAS TEC	Registrar en Formulario Control en Sala de Rehabilitación Física e Integral , en el campo de ¿ Presenta secuela TEC ? seleccionar "si", debe tener registrado el estado ingreso y haber seleccionado el Tipo de Estrategia que corresponda

SECUELA TRM	Registrar en Formulario Control en Sala de Rehabilitación Física e Integral , en el campo de ¿Presenta Secuela de TRM? seleccionar "si", debe tener registrado el estado ingreso y haber seleccionado el Tipo de Estrategia que corresponda
SECUELA QUEMADURA	Registrar en Formulario Control en Sala de Rehabilitación Física e Integral , en el campo de ¿Presenta Secuelas de Quemaduras? seleccionar "si", debe tener registrado el estado ingreso y haber seleccionado el Tipo de Estrategia que corresponda
ENFERMEDAD DE PARKINSON	Registrar en Formulario Control en Sala de Rehabilitación Física e Integral , en el campo de ¿Presenta enfermedad de Parkinson? seleccionar "si", debe tener registrado el estado ingreso y haber seleccionado el Tipo de Estrategia que corresponda.
OTRO DEFICIT SECUNDARIO CON COMPROMISO NEUROMUSCULAR EN MENOR DE 20 AÑOS CONGENITO	Registrar en Formulario Control en Sala de Rehabilitación Física e Integral , en el campo de ¿Presenta otro déficit secundario o compromiso neuromuscular? Seleccionar "si", debe tener registrado el estado Ingreso y en el campo " Especifique si es Congénito o Adquirido" seleccionar Congénito y haber seleccionado el Tipo de Estrategia que corresponda.
OTRO DEFICIT SECUNDARIO CON COMPROMISO NEUROMUSCULAR EN MAYOR DE 20 AÑOS	Registrar en Formulario Control en Sala de Rehabilitación Física e Integral , en el campo de ¿Presenta otro déficit secundario o compromiso neuromuscular? seleccionar "si", debe tener registrado el estado Ingreso y en el campo estado y haber seleccionado el Tipo de Estrategia que corresponda.
OTROS	Registrar en Formulario Control en Sala de Rehabilitación Física e Integral , en el campo de "¿Otros problemas de compromiso físico? seleccionar "si", debe tener registrado el estado Ingreso y haber seleccionado el Tipo de Estrategia que corresponda
CUIDADOR	Registrar en Formulario Control en Sala de Rehabilitación Física e Integral , en el campo ¿Tiene cuidador? seleccionar "si" y debe tener registrado estado Ingreso y en el campo Tipo de Estrategia seleccionar la que corresponda.

SECCION A.4: CONSULTAS DE REHABILITACIÓN (EVALUACIÓN INICIAL)

Atención entregada por, médico, terapeuta ocupacional, kinesiólogo, fonoaudiólogo y/o psicólogo, destinada a realizar evaluaciones de tipo funcionales y de funcionamiento (Aplicación de IVADEC-CIF); actividades de la vida diaria; laboral/educacional; situación emocional y cognitiva, además de y programar acciones terapéuticas, de acuerdo a la persona en situación de discapacidad, su familia y/o cuidador, a partir de un plan de tratamiento consensuado entre el equipo y el usuario.

TIPO DE ATENCIÓN	ACTIVIDAD RAYEN	PROCEDIMIENTO	FORMULARIOS CLÍNICOS
Consulta Kinesiólogo	<ul style="list-style-type: none"> • Consulta de Kinesiólogo en Sala de Rehabilitación o • Consulta De Rehabilitación en Sala 	<ul style="list-style-type: none"> • Ejercicios Terapéuticos • Actividad de Fisioterapia 	<ul style="list-style-type: none"> • Control en Sala de Rehabilitación Física

SECCION A.5: CONTROLES DE REHABILITACION

Atención entregada por kinesiólogo, terapeuta ocupacional, fonoaudiólogo o psicólogo en la que evalúa el impacto en el tiempo de las acciones terapéuticas programadas y, eventualmente, define, en conjunto con la persona en situación de discapacidad, la familia /o cuidador, ajustes en lo planificado para obtener los objetivos terapéuticos acordados. En cada control además se pueden hacer diferentes y múltiples procedimientos, con el fin de dar curso a las actividades definidas en el plan de tratamiento.

TIPO DE ATENCIÓN	ACTIVIDAD RAYEN	FORMULARIOS CLÍNICOS	PROCEDIMIENTO
Control Kinesiólogo	Control en Sala de Rehabilitación	Control en Sala de Rehabilitación Física	<ul style="list-style-type: none"> ➤ Ejercicios Terapéuticos ➤ Masoterapia por sesión (Proc. Aut.) ➤ Actividad de Fisioterapia

SECCIÓN A.7: PROCEDIMIENTOS REALIZADOS

Procedimientos rehabilitación física: Actividades terapéuticas dirigidas a la persona en situación de discapacidad en la que se aplica una o más de las siguientes tipos de intervenciones: Evaluación Ayudas Técnicas, Fisioterapia, Masoterapia, Ejercicios Terapéuticos, Habilitación/Rehabilitación Laboral, Habilitación/Rehabilitación Educacional, Confección de Órtesis y/o Adaptaciones, Habilitación y Rehabilitación de AVD, Adaptación del hogar, Actividades Recreativas, Actividades Terapéuticas y Orientación y Movilidad.

ACTIVIDAD REM	PROCEDIMIENTOS RAYEN	
PROCEDIMIENTOS REALIZADOS	<ul style="list-style-type: none"> ➤ Evaluación Ayudas Técnicas ➤ Actividad de Fisioterapia ➤ Ejercicios Terapéuticos ➤ Habilitación y/o rehabilitación laboral ➤ Habilitación y/o rehabilitación educacional 	<ul style="list-style-type: none"> ➤ Confección de Órtesis ➤ Actividad Habilitación y Rehabilitación de AVD ➤ Actividad Adaptación del Hogar ➤ Actividades Recreativas ➤ Actividades Terapéuticas ➤ Orientación y movilidad

SECCION A.8: CONSEJERIA INDIVIDUAL AGENDADA

Corresponde a la atención terapéutica aplicada por un profesional o el equipo de rehabilitación, realizada en un periodo programado. El objetivo de la consejería es enfrentar crisis normativas, no normativas, duelo, prevención, anticipación al daño, etc.

ACTIVIDAD REM	ACTIVIDAD RAYEN
CONSEJERIA INDIVIDUAL /Atención Individual	Consejerías Individuales en Rehabilitación Física

SECCION A.9: CONSEJERIA FAMILIAR AGENDADA

Interacción terapéutica para la familia, entre los miembros y con equipo de salud familiar y/o de rehabilitación. Esta actividad consta de definición del problema, búsqueda de soluciones en conjunto, propuestas de soluciones, análisis de los avances a los cuales se da seguimiento posterior. El objetivo de la consejería es enfrentar crisis normativas, no normativas, duelo, prevención, anticipación al daño, etc. El o los terapeutas actúan como catalizador, facilitador de cambios y potenciador de los recursos familiares. Una Consejería puede durar más de una sesión. Se realizan a lo menos tres sesiones, y se registra por separado cada una de ellas.

ACTIVIDAD REM	ACTIVIDAD RAYEN
CONSEJERIA FAMILIAR / Atención Grupal	Consejerías Familiares en Rehabilitación Física

SECCION A.10: VISITAS DOMICILIARIAS INTEGRALES

Visita domiciliaria que se realiza a una familia con integrante en Programa de Rehabilitación, realizada por uno o más de los profesionales de rehabilitación, pueden ser acompañados por algún integrante del equipo de salud familiar. Tiene por objetivo evaluar las condiciones de vida en el hogar (estructurales, como también la dinámica familiar), asimismo, puede llevar asociada intervenciones específicas de rehabilitación, manejo de la funcionalidad, consejerías familiares, educación para la salud (enseñanza al cuidador), evaluación de ayudas técnicas, evaluación IVADEC etc.

ACTIVIDAD REM	ACTIVIDAD RAYEN
Visitas domiciliarias integrales / Atención individual	➤ Visita domiciliaria integral - Bajo Estrategia Rehabilitación Base Comunitaria (RBC) (IND)
	➤ Visita domiciliaria integral - Bajo Estrategia Rehabilitación Integral (RI) (IND)
	➤ Visita domiciliaria integral - Bajo Estrategia Rehabilitación Rural (RR) (IND)
	➤ Visita domiciliaria integral – Otros (IND)
Visitas domiciliarias integrales / Atención grupal	➤ Visita domiciliaria integral bajo estrategia Rehabilitación Base Comunitaria (RBC) (GRP)

	<ul style="list-style-type: none"> ➤ Visita domiciliaria integral bajo estrategia Rehabilitación Integral (GRP) (IND) ➤ Visita domiciliaria integral bajo estrategia Rehabilitación Rural (RR) (GRP) ➤ Visita domiciliaria integral - Otros (GRP)
Visita de tratamiento y/o procedimiento / Atención individual	<ul style="list-style-type: none"> ➤ Visita de tratamiento y/o procedimiento - Bajo Rehabilitación Base Comunitaria (RBC) (IND) ➤ Visita de tratamiento y/o procedimiento - Bajo Rehabilitación Integral (RI) (IND) ➤ Visita de tratamiento y/o procedimiento - Bajo Rehabilitación Rural (RR) (IND) ➤ Visita de tratamiento y/o procedimiento - Otros (IND)
Visita de tratamiento y/o procedimiento / Atención grupal	<ul style="list-style-type: none"> ➤ Visita de tratamiento y/o procedimiento bajo Rehabilitación Base Comunitaria (RBC) (GRP) ➤ Visita de tratamiento y/o procedimiento bajo Rehabilitación Integral (RI) (GRP) ➤ Visita de tratamiento y/o procedimiento bajo Rehabilitación Rural (RR) (GRP) ➤ Visita de tratamiento y/o procedimiento - Otros (GRP)

SECCION A.11: PERSONAS QUE INGRESAN A EDUCACION GRUPAL

Corresponde a incorporación de una persona que será intervenida por el programa, persona en situación de discapacidad, a través de acciones grupales destinadas a actividades preventivas de discapacidad y promocionales de estilos de vida saludables que ayuden a favorecer y/o retardar patologías crónicas, como también actividades de prevención secundaria realizadas en grupo, entregando herramientas para el autocuidado. Se debe registrar el número de personas que ingresan a educación grupal.

ACTIVIDAD REM	ACTIVIDAD RAYEN / REGISTRO DE ATENCIÓN GRUPAL
Rehabilitación Grupal	<ul style="list-style-type: none"> • Educación de Grupo Rehabilitación Física • Educación de Grupo Rehabilitación Física bajo estrategia Rehabilitación Base Comunitaria • Educación de Grupo Rehabilitación Física bajo estrategia Rehabilitación Integral • Educación de Grupo Rehabilitación Física bajo estrategia Rehabilitación Rural.

SECCION A.13: PERSONAS QUE LOGRAN PARTICIPACIÓN EN LA COMUNIDAD

Corresponde al número de personas según Origen de discapacidad, que han logrado participación en la comunidad (inclusión social), como hito designado en el plan de tratamiento consensuado por el equipo de rehabilitación y la persona en situación de discapacidad. De acuerdo al ciclo vital de la persona, puede ser: laboral (Trabajo o Dueña/o de casa), educativa, o comunitaria (grupos sociales, o desarrollos al interior de la familia y el hogar). En esta sección se consignan solo aquellos casos que logran su participación en comunidad producto de la intervención del equipo con la comunidad (intersector, organizaciones sociales, etc.)

Laboral Registro de atención individual (ACTIVIDAD INDIVIDUAL RAYEN)			
Origen Físico	Trabajo con objetivos de habilitación y rehabilitación	Trabajo sin objetivos de habilitación y rehabilitación	Dueña/o de casa
	Participación en Comunidad con Discapacidad Física: Laboral - Trabajo con objetivos de Habilidadación y Rehabilitación (Estrategia RBC) (IND)	Participación en Comunidad con Discapacidad Física: Laboral - Trabajo sin objetivos de Habilidadación y Rehabilitación (Estrategia RBC) (IND)	Participación en Comunidad con Discapacidad Física: Laboral - Dueña de Casa (Estrategia RBC) (IND)
	Participación en Comunidad con Discapacidad Física: Laboral - Trabajo con objetivos de Habilidadación y Rehabilitación (Rehabilitación Integral) (IND)	Participación en Comunidad con Discapacidad Física: Laboral - Trabajo sin objetivos de Habilidadación y Rehabilitación (Rehabilitación Integral) (IND)	Participación en Comunidad con Discapacidad Física: Laboral - Dueña de Casa (Estrategia RI) (IND)
	Participación en Comunidad con Discapacidad Física: Laboral - Trabajo con objetivos de Habilidadación y Rehabilitación (Rehabilitación Rural) (IND)	Participación en Comunidad con Discapacidad Física: Laboral - Trabajo sin objetivos de Habilidadación y Rehabilitación (Rehabilitación Rural) (IND)	Participación en Comunidad con Discapacidad Física: Laboral - Dueña de Casa (Estrategia RR) (IND)
	Participación en Comunidad con Discapacidad Física: Laboral - Trabajo con objetivos de Habilidadación y Rehabilitación (Otros) (IND)	Participación en Comunidad con Discapacidad Física: Laboral - Trabajo sin objetivos de Habilidadación y Rehabilitación (Otros) (IND)	Participación en Comunidad con Discapacidad Física: Laboral - Dueña de Casa (Otra Estrategia) (IND)

Registro de atención individual (ACTIVIDAD RAYEN)		
Origen Físico	Educativa	Comunitaria
	Participación en Comunidad con Discapacidad Física: Educativa (Estrategia RBC) (IND)	Participación en Comunidad con Discapacidad Física: Comunitaria (Estrategia RBC) (IND)
	Participación en Comunidad con Discapacidad Física: Educativa (Estrategia RI) (IND)	Participación en Comunidad con Discapacidad Física: Comunitaria (Estrategia RI) (IND)
	Participación en Comunidad con Discapacidad Física: Educativa (Estrategia RR) (IND)	Participación en Comunidad con Discapacidad Física: Comunitaria (Estrategia RR) (IND)
Participación en Comunidad con Discapacidad Física: Educativa (Otra Estrategia) (IND)	Participación en Comunidad con Discapacidad Física: Comunitaria (Otra Estrategia) (IND)	

Tipo de estrategia Registro de atención individual (ACTIVIDAD RAYEN)				
	Rehabilitación Base Comunitaria (RBC)	Rehabilitación Integral(RI)	Rehabilitación Rural (RR)	Otros
Origen Físico	Participación en Comunidad con Discapacidad Física: Laboral - Trabajo con objetivos de Habilidad y Rehabilitación (Estrategia RBC) (IND)	Participación en Comunidad con Discapacidad Física: Laboral - Trabajo con objetivos de Habilidad y Rehabilitación (Rehabilitación Integral) (IND)	Participación en Comunidad con Discapacidad Física: Laboral - Trabajo con objetivos de Habilidad y Rehabilitación (Rehabilitación Rural) (IND)	Participación en Comunidad con Discapacidad Física: Laboral - Trabajo con objetivos de Habilidad y Rehabilitación (Otros) (IND)
	Participación en Comunidad con Discapacidad Física: Laboral - Trabajo sin objetivos de Habilidad y Rehabilitación (Estrategia RBC) (IND)	Participación en Comunidad con Discapacidad Física: Laboral - Trabajo sin objetivos de Habilidad y Rehabilitación (Rehabilitación Integral) (IND)	Participación en Comunidad con Discapacidad Física: Laboral - Trabajo sin objetivos de Habilidad y Rehabilitación (Rehabilitación Rural) (IND)	Participación en Comunidad con Discapacidad Física: Laboral - Trabajo sin objetivos de Habilidad y Rehabilitación (Otros) (IND)
	Participación en Comunidad con Discapacidad Física: Laboral - Dueña de Casa (Estrategia RBC) (IND)	Participación en Comunidad con Discapacidad Física: Laboral - Dueña de Casa (Estrategia RI) (IND)	Participación en Comunidad con Discapacidad Física: Laboral - Dueña de Casa (Estrategia RR) (IND)	Participación en Comunidad con Discapacidad Física: Laboral - Dueña de Casa (Otra Estrategia) (IND)
	Participación en Comunidad con Discapacidad Física: Educativa (Estrategia RBC) (IND)	Participación en Comunidad con Discapacidad Física: Educativa (Estrategia RI) (IND)	Participación en Comunidad con Discapacidad Física: Educativa (Estrategia RR) (IND)	Participación en Comunidad con Discapacidad Física: Educativa (Otra Estrategia) (IND)
	Participación en Comunidad con Discapacidad Física: Comunitaria (Estrategia RBC) (IND)	Participación en Comunidad con Discapacidad Física: Comunitaria (Estrategia RI) (IND)	Participación en Comunidad con Discapacidad Física: Comunitaria (Estrategia RR) (IND)	Participación en Comunidad con Discapacidad Física: Comunitaria (Otra Estrategia) (IND)

Laboral Registro de atención individual (ACTIVIDAD RAYEN)			
Origen Sensorial Visual	Trabajo con objetivos de habilitación y rehabilitación	Trabajo sin objetivos de habilitación y rehabilitación	Dueña/o de casa
	Participación en Comunidad con Discapacidad Visual: Laboral - Trabajo con objetivos de Habilitación y Rehabilitación (Estrategia RBC) (IND)	Participación en Comunidad con Discapacidad Visual: Laboral - Trabajo sin objetivos de Habilitación y Rehabilitación (Estrategia RBC) (IND)	Participación en Comunidad con Discapacidad Sensorial Visual: Laboral - Dueña de Casa (Estrategia RBC) (IND)
	Participación en Comunidad con Discapacidad Visual: Laboral - Trabajo con objetivos de Habilitación y Rehabilitación (Rehabilitación Integral) (IND)	Participación en Comunidad con Discapacidad Visual: Laboral - Trabajo sin objetivos de Habilitación y Rehabilitación ((Rehabilitación Integral)) (IND)	Participación en Comunidad con Discapacidad Sensorial Visual: Laboral - Dueña de Casa (Estrategia RI) (IND)
	Participación en Comunidad con Discapacidad Visual: Laboral - Trabajo con objetivos de Habilitación y Rehabilitación (Rehabilitación Rural) (IND)	Participación en Comunidad con Discapacidad Visual: Laboral - Trabajo sin objetivos de Habilitación y Rehabilitación (Rehabilitación Rural) (IND)	Participación en Comunidad con Discapacidad Sensorial Visual: Laboral - Dueña de Casa (Estrategia RR) (IND)
	Participación en Comunidad con Discapacidad Visual: Laboral - Trabajo con objetivos de Habilitación y Rehabilitación (Otros) (IND)	Participación en Comunidad con Discapacidad Visual: Laboral - Trabajo sin objetivos de Habilitación y Rehabilitación (Otros) (IND)	Participación en Comunidad con Discapacidad Sensorial Visual: Laboral - Dueña de Casa (Otra Estrategia) (IND)

Registro de atención individual (ACTIVIDAD RAYEN)		
Origen Sensorial Visual	Educativa	Comunitaria
	Participación en Comunidad con Discapacidad Sensorial Visual: Educativa (Estrategia RBC) (IND)	Participación en Comunidad con Discapacidad Sensorial Visual: Comunitaria (Estrategia RBC)
	Participación en Comunidad con Discapacidad Sensorial Visual: Educativa (Estrategia RI) (IND)	Participación en Comunidad con Discapacidad Sensorial Visual: Comunitaria (Estrategia RI)
	Participación en Comunidad con Discapacidad Sensorial Visual: Educativa (Estrategia RR) (IND)	Participación en Comunidad con Discapacidad Sensorial Visual: Comunitaria (Estrategia RR)
	Participación en Comunidad con Discapacidad Sensorial Visual: Educativa (Otra Estrategia) (IND)	Participación en Comunidad con Discapacidad Sensorial Visual: Comunitaria (Otra Estrategia)

Tipo de estrategia Registro de atención individual (ACTIVIDAD RAYEN)				
	Rehabilitación Base Comunitaria (RBC)	Rehabilitación Integral(RI)	Rehabilitación Rural (RR)	Otros
Origen Sensorial Visual	Participación en Comunidad con Discapacidad Visual: Laboral - Trabajo con objetivos de Habilitación y Rehabilitación (Estrategia RBC) (IND)	Participación en Comunidad con Discapacidad Visual: Laboral -Trabajo con objetivos de Habilitación y Rehabilitación (Rehabilitación Integral) (IND)	Participación en Comunidad con Discapacidad Visual: Laboral - Trabajo con objetivos de Habilitación y Rehabilitación (Rehabilitación Rural) (IND)	Participación en Comunidad con Sensorial Visual: Laboral - Trabajo con objetivos de Habilitación y Rehabilitación (Otros)(IND)
	Participación en Comunidad con Discapacidad Visual: Laboral - Trabajo sin objetivos de Habilitación y Rehabilitación (Estrategia RBC) (IND)	Participación en Comunidad con Discapacidad Visual: Laboral -Trabajo sin objetivos de Habilitación y Rehabilitación (Rehabilitación Integral) (IND)	Participación en Comunidad con Discapacidad Visual: Laboral - Trabajo sin objetivos de Habilitación y Rehabilitación (Rehabilitación Rural) (IND)	Participación en Comunidad con Sensorial Visual: Laboral - Trabajo sin objetivos de Habilitación y Rehabilitación (Otros) (IND)
	Participación en Comunidad con Discapacidad Sensorial Visual: Laboral - Dueña de Casa (Estrategia RBC) (IND)	Participación en Comunidad con Discapacidad Sensorial Visual: Laboral - Dueña de Casa (Estrategia RI) (IND)	Participación en Comunidad con Discapacidad Sensorial Visual: Laboral - Dueña de Casa (Estrategia RR) (IND)	Participación en Comunidad con Discapacidad Sensorial Visual: Laboral - Dueña de Casa (Otra Estrategia) (IND)
	Participación en Comunidad con Discapacidad Sensorial Visual: Educativa (Estrategia RBC) (IND)	Participación en Comunidad con Discapacidad Sensorial Visual: Educativa (Estrategia RI) (IND)	Participación en Comunidad con Discapacidad Sensorial Visual: Educativa (Estrategia RR) (IND)	Participación en Comunidad con Discapacidad Sensorial Visual: Educativa (Otra Estrategia) (IND)
	Participación en Comunidad con Discapacidad Sensorial Visual: Comunitaria (Estrategia RBC) (IND)	Participación en Comunidad con Discapacidad Sensorial Visual: Comunitaria (Estrategia RI) (IND)	Participación en Comunidad con Discapacidad Sensorial Visual: Comunitaria (Estrategia RR) (IND)	Participación en Comunidad con Discapacidad Sensorial Visual: Comunitaria (Otra Estrategia) (IND)

Laboral Registro de atención individual (ACTIVIDAD RAYEN)			
	Trabajo con objetivos de habilitación y rehabilitación	Trabajo sin objetivos de habilitación y rehabilitación	Dueña/o de casa
Origen Sensorial Auditivo	Participación en Comunidad con Discapacidad Auditiva: Laboral - Trabajo con objetivos de Habilitación y Rehabilitación (Estrategia RBC) (IND)	Participación en Comunidad con Discapacidad Auditiva: Laboral - Trabajo sin objetivos de Habilitación y Rehabilitación (Estrategia RBC) (IND)	Participación en Comunidad con Discapacidad Sensorial Auditivo: Laboral - Dueña de Casa (Estrategia RBC) (IND)
	Participación en Comunidad con Discapacidad Auditiva: Laboral - Trabajo con objetivos de Habilitación y Rehabilitación (Rehabilitación Integral) (IND)	Participación en Comunidad con Discapacidad Auditiva: Laboral - Trabajo sin objetivos de Habilitación y Rehabilitación ((Rehabilitación Integral)) (IND)	Participación en Comunidad con Discapacidad Sensorial Auditivo: Laboral - Dueña de Casa (Estrategia RI) (IND)

Participación en Comunidad con Discapacidad Auditiva: Laboral - Trabajo con objetivos de Habilitación y Rehabilitación (Rehabilitación Rural) (IND)	Participación en Comunidad con Discapacidad Auditivo: Laboral - Trabajo sin objetivos de Habilitación y Rehabilitación (Rehabilitación Rural) (IND)	Participación en Comunidad con Discapacidad Sensorial Auditivo: Laboral - Dueña de Casa (Estrategia RR) (IND)
Participación en Comunidad con Discapacidad Auditiva: Laboral - Trabajo con objetivos de Habilitación y Rehabilitación (Otros) (IND)	Participación en Comunidad con Discapacidad Auditivo: Laboral - Trabajo sin objetivos de Habilitación y Rehabilitación (Otros) (IND)	Participación en Comunidad con Discapacidad Sensorial Auditivo: Laboral - Dueña de Casa (Otra Estrategia) (IND)

Registro de atención individual (ACTIVIDAD RAYEN)											
Origen Sensorial Visual											
	<table border="1"> <thead> <tr> <th>Educativa</th> <th>Comunitaria</th> </tr> </thead> <tbody> <tr> <td>Participación en Comunidad con Discapacidad Sensorial Auditivo: Educativa (Estrategia RBC) (IND)</td> <td>Participación en Comunidad con Discapacidad Sensorial Auditivo: Comunitaria (Otra Estrategia)</td> </tr> <tr> <td>Participación en Comunidad con Discapacidad Sensorial Auditivo: Educativa (Estrategia RI) (IND)</td> <td>Participación en Comunidad con Discapacidad Sensorial Auditivo: Comunitaria (Estrategia RBC)</td> </tr> <tr> <td>Participación en Comunidad con Discapacidad Sensorial Auditivo: Educativa (Estrategia RR) (IND)</td> <td>Participación en Comunidad con Discapacidad Sensorial Auditivo: Comunitaria (Estrategia RI)</td> </tr> <tr> <td>Participación en Comunidad con Discapacidad Sensorial Auditivo: Educativa (Otra Estrategia) (IND)</td> <td>Participación en Comunidad con Discapacidad Sensorial Auditivo: Comunitaria (Estrategia RR)</td> </tr> </tbody> </table>	Educativa	Comunitaria	Participación en Comunidad con Discapacidad Sensorial Auditivo: Educativa (Estrategia RBC) (IND)	Participación en Comunidad con Discapacidad Sensorial Auditivo: Comunitaria (Otra Estrategia)	Participación en Comunidad con Discapacidad Sensorial Auditivo: Educativa (Estrategia RI) (IND)	Participación en Comunidad con Discapacidad Sensorial Auditivo: Comunitaria (Estrategia RBC)	Participación en Comunidad con Discapacidad Sensorial Auditivo: Educativa (Estrategia RR) (IND)	Participación en Comunidad con Discapacidad Sensorial Auditivo: Comunitaria (Estrategia RI)	Participación en Comunidad con Discapacidad Sensorial Auditivo: Educativa (Otra Estrategia) (IND)	Participación en Comunidad con Discapacidad Sensorial Auditivo: Comunitaria (Estrategia RR)
Educativa	Comunitaria										
Participación en Comunidad con Discapacidad Sensorial Auditivo: Educativa (Estrategia RBC) (IND)	Participación en Comunidad con Discapacidad Sensorial Auditivo: Comunitaria (Otra Estrategia)										
Participación en Comunidad con Discapacidad Sensorial Auditivo: Educativa (Estrategia RI) (IND)	Participación en Comunidad con Discapacidad Sensorial Auditivo: Comunitaria (Estrategia RBC)										
Participación en Comunidad con Discapacidad Sensorial Auditivo: Educativa (Estrategia RR) (IND)	Participación en Comunidad con Discapacidad Sensorial Auditivo: Comunitaria (Estrategia RI)										
Participación en Comunidad con Discapacidad Sensorial Auditivo: Educativa (Otra Estrategia) (IND)	Participación en Comunidad con Discapacidad Sensorial Auditivo: Comunitaria (Estrategia RR)										

Tipo de estrategia Registro de atención individual (ACTIVIDAD RAYEN)				
Origen Sensorial Auditivo	Rehabilitación Base Comunitaria (RBC)	Rehabilitación Integral(RI)	Rehabilitación Rural (RR)	Otros
	Participación en Comunidad con Discapacidad Auditiva: Laboral - Trabajo con objetivos de Habilitación y Rehabilitación (Estrategia RBC) (IND)	Participación en Comunidad con Discapacidad Auditiva: Laboral -Trabajo con objetivos de Habilitación y Rehabilitación (Rehabilitación Integral) (IND)	Participación en Comunidad con Discapacidad Auditiva: Laboral - Trabajo con objetivos de Habilitación y Rehabilitación (Rehabilitación Rural) (IND)	Participación en Comunidad con Discapacidad Auditiva: Laboral - Trabajo con objetivos de Habilitación y Rehabilitación (Otros) (IND)
	Participación en Comunidad con Discapacidad Auditiva: Laboral - Trabajo sin objetivos de Habilitación y Rehabilitación (Estrategia RBC) (IND)	Participación en Comunidad con Discapacidad Auditiva: Laboral -Trabajo sin objetivos de Habilitación y Rehabilitación (Rehabilitación Integral) (IND)	Participación en Comunidad con Discapacidad Auditiva: Laboral - Trabajo sin objetivos de Habilitación y Rehabilitación (Rehabilitación Rural) (IND)	Participación en Comunidad con Discapacidad Auditiva: Laboral - Trabajo sin objetivos de Habilitación y Rehabilitación (Otros) (IND)
	Participación en Comunidad con Discapacidad Sensorial Auditiva: Laboral - Dueña de Casa (Estrategia RBC) (IND)	Participación en Comunidad con Discapacidad Sensorial Auditiva: Laboral - Dueña de Casa (Estrategia RI) (IND)	Participación en Comunidad con Discapacidad Sensorial Auditiva: Laboral - Dueña de Casa (Estrategia RR) (IND)	Participación en Comunidad con Discapacidad Sensorial Auditiva: Laboral - Dueña de Casa (Otra Estrategia) (IND)

Participación en Comunidad con Discapacidad Sensorial Auditiva: Educativa (Estrategia RBC) (IND)	Participación en Comunidad con Discapacidad Sensorial Auditiva: Educativa (Estrategia RI) (IND)	Participación en Comunidad con Discapacidad Sensorial Auditiva: Educativa (Estrategia RR) (IND)	Participación en Comunidad con Discapacidad Sensorial Auditiva: Educativa (Otra Estrategia) (IND)
Participación en Comunidad con Discapacidad Sensorial Auditiva: Comunitaria (Estrategia RBC) (IND)	Participación en Comunidad con Discapacidad Sensorial Auditiva: Comunitaria (Estrategia RI) (IND)	Participación en Comunidad con Discapacidad Sensorial Auditiva: Comunitaria (Estrategia RR) (IND)	Participación en Comunidad con Discapacidad Sensorial Auditiva: Comunitaria (Otra Estrategia) (IND)

SECCION A.14: ACTIVIDADES Y PARTICIPACIÓN

Diagnostico o Planificación Participativa: Se incluyen en esta sección todas las actividades asociadas al trabajo de diagnóstico participativo, la planificación y ejecución del plan con los grupos objetivos.

Actividades de promoción de la salud: Se consideran todas las actividades destinadas a la promoción de la salud y prevención de discapacidad, con los grupos objetivos: comunas, comunidades, empleadores y compañeros de trabajo, comunidad educativa, red de apoyo y cuidadores.

Actividades para fortalecer los conocimientos y destrezas personales: Se incluyen en esta sección las capacitaciones estructuradas con objetivos educativos precisos; están destinadas a generar competencias en áreas específicas, ejemplo programas estructurados para la formación de monitores, cuidadores. Con los grupos objetivos: profesionales de salud, empleadores y compañeros de trabajo, comunidad educativa, monitores red de apoyo y cuidadores.

Asesoría a grupos comunitarios: Se registran todas las actividades de asesoría, apoyo, entre otros, con organizaciones de personas en situación de discapacidad.

ACTIVIDAD REM	ACTIVIDAD RAYEN / REGISTRO DE ATENCIÓN COMUNITARIA
DIAGNOSTICO O PLANIFICACIÓN PARTICIPATIVA	<ul style="list-style-type: none"> ➤ Diagnóstico o Planificación Participativa : Comunas, Comunidades ➤ Diagnóstico o Planificación Participativa : Organizaciones asociadas a Discapacidad ➤ Diagnóstico o Planificación Participativa : Organizaciones comunitarias ➤ Diagnóstico o Planificación Participativa : Comunidad Educativa
ACTIVIDADES DE PROMOCION DE SALUD	<ul style="list-style-type: none"> ➤ Actividades de Promoción de la Salud : Comunas, Comunidades ➤ Actividades de Promoción de la salud : Empleadores y Compañeros de Trabajo ➤ Actividades de Promoción de la salud : Comunidad Educativa ➤ Actividades de Promoción de la salud : Red de Apoyo ➤ Actividades de Promoción de la salud : Cuidadores
ACTIVIDADES PARA FORTALECER LOS CONOCIMIENTOS Y DESTREZAS PERSONALES	<ul style="list-style-type: none"> ➤ Actividades para Fortalecer los Conocimientos y Destrezas Personales : Profesionales de Salud ➤ Actividades para Fortalecer los Conocimientos y Destrezas Personales: Empleadores y Compañeros de Trabajo. ➤ Actividades para Fortalecer los Conocimientos y Destrezas Personales : Comunidad Educativa ➤ Actividades para Fortalecer los Conocimientos y Destrezas Personales : Monitores ➤ Actividades para Fortalecer los Conocimientos y Destrezas Personales : Red de Apoyo ➤ Actividades para Fortalecer los Conocimientos y Destrezas Personales : Cuidadores
ASESORIA A GRUPOS COMUNITARIOS	<ul style="list-style-type: none"> ➤ Asesoría a Grupos Comunitarios : Organizaciones de PSD ➤ Asesoría a Grupos Comunitarios : Organizaciones para/por PSD

ESTRUCTURA DEL REM P3: POBLACION EN CONTROL OTROS PROGRAMAS.

SECCIÓN A: EXISTENCIA DE POBLACION EN CONTROL

Personas en control con Medico, Enfermera/o, Kinesiólogo/a o Nutricionista, según grupo de edad, sexo, problema de salud o condición, a la fecha de corte y tienen una citación para un próximo control con alguno de estos profesionales, hasta un plazo máximo de inasistencia.

Al pasar los plazos de inasistencia según edad desde la última citación se considera abandono y deja su condición de “población en control” por esta causa; o egreso por abandono: si se constata que no es ubicable, ha cambiado de previsión de salud, o egreso por traslado: ha cambiado su inscripción a otro Centro de Salud o ha fallecido.

SINDROME BRONQUIAL OBSTRUCTIVA RECURRENTE (SBOR)	Leve	Registrar en Formulario Control de Otros Programas de Salud en el campo ¿Padece de Síndrome Bronquial Obstructivo? el valor SI y en el campo Estado el valor Ingreso, Seguimiento o Reingreso y en el campo Gravedad SBOR el valor Leve y que la fecha de Próximo control no supere el tiempo de inasistencia.
	Moderado	Registrar en Formulario Control de Otros Programas de Salud en el campo ¿Padece de Síndrome Bronquial Obstructivo? el valor SI y en el campo Estado el valor Ingreso, Seguimiento o Reingreso y en el campo Gravedad SBOR el valor Moderado y que la fecha de Próximo control no supere el tiempo de inasistencia.
	Severo	Registrar en Formulario Control de Otros Programas de Salud en el campo ¿Padece de Síndrome Bronquial Obstructivo? el valor SI y en el campo Estado el valor Ingreso, Seguimiento o Reingreso y en el campo Gravedad SBOR el valor Severo y que la fecha de Próximo control no supere el tiempo de inasistencia.
ASMA BRONQUIAL	Leve	Registrar en Formulario Control de Otros Programas de Salud en el campo ¿Padece de Asma Bronquial? el valor SI y en el campo Estado el valor Ingreso, Seguimiento o Reingreso y en el campo Gravedad Asma Bronquial el valor Leve y que la fecha de Próximo control no supere el tiempo de inasistencia.
	Moderado	Registrar en Formulario Control de Otros Programas de Salud en el campo ¿Padece de Asma Bronquial? el valor SI y en el campo Estado el valor Ingreso, Seguimiento o Reingreso y en el campo Gravedad Asma Bronquial el valor Moderado y que la fecha de Próximo control no supere el tiempo de inasistencia.
	Severo	Registrar en Formulario Control de Otros Programas de Salud en el campo ¿Padece de Asma Bronquial? el valor SI y en el campo Estado el valor Ingreso, Seguimiento o Reingreso y en el campo Gravedad Asma Bronquial el valor Severo y que la fecha de Próximo control no supere el tiempo de inasistencia.
ENFERMEDAD PULMONAR OBSTRUCTIVA CRONICA (EPOC)	Tipo A	Registrar en Formulario Control de Otros Programas de Salud en el campo ¿Padece Enfermedad Pulmonar Crónica? El valor SI y en el campo Estado el valor Ingreso, Seguimiento o Reingreso y en el campo Tipo EPOC el Valor Tipo A y que la fecha de Próximo control no supere el tiempo de inasistencia.
	Tipo B	Registrar en Formulario Control de Otros Programas de Salud en el campo ¿Padece Enfermedad Pulmonar Crónica? El valor SI y en el campo Estado el valor Ingreso, Seguimiento o Reingreso y en el campo Tipo EPOC el Valor Tipo B y que la fecha de Próximo control no supere el tiempo de inasistencia.
OTRAS RESPIRATORIA CRONICAS		Registrar en Formulario Control de Otros Programas de Salud en el campo ¿Padece Otras Enfermedades Respiratorias? El valor SI y en el campo Estado el valor Ingreso, Seguimiento o Reingreso y que la fecha de Próximo control no supere el tiempo de inasistencia.

SECCION C: POBLACIÓN EN CONTROL EN PROGRAMA DE REHABILITACIÓN PULMONAR EN SALA IRA-ERA

En esta sección corresponde registrar el número de personas que a la fecha de corte han finalizado el programa de Rehabilitación Pulmonar en la sala IRA-ERA o mixta durante el semestre, por grupo etario y sexo, que se encuentran bajo control en el establecimiento (activos dentro del tarjetero).

ACTIVIDAD REM	FORMULARIO RAYEN
REHABILITACIÓN PULMONAR	Registrar en Formulario "Control de Otros Programas de Salud" en el campo Rehabilitación Pulmonar tenga el valor Si y el Campo Estado el valor Ingreso, Seguimiento o Reingreso y que la fecha de Próximo control no supere el tiempo de inasistencia.

SECCION D: NIVEL DE CONTROL DE POBLACION RESPIRATORIA CRONICA

En esta sección corresponde registrar el número de personas de la existencia de población en control con diagnóstico de asma bronquial que cuentan con evaluación de nivel de control a la fecha de corte.

ACTIVIDAD REM	FORMULARIO	
ASMA BRONQUIAL	Controlado	Registrar en formulario Control de Otros Programas de Salud en el campo ¿Padece de Asma Bronquial? el valor SI y en el campo Estado el valor Ingreso, Seguimiento o Reingreso y en el campo Estado de control Asma el valor Controlado y que la fecha de Próximo control no supere el tiempo de inasistencia.
	Parcialmente Controlado	Registrar en formulario Control de Otros Programas de Salud en el campo ¿Padece de Asma Bronquial? el valor SI y en el campo Estado el valor Ingreso, Seguimiento o Reingreso y en el campo Estado de control Asma el valor Parcialmente Controlado y que la fecha de Próximo control no supere el tiempo de inasistencia.
	No Controlado	Registrar en formulario Control de Otros Programas de Salud en el campo ¿Padece de Asma Bronquial? el valor SI y en el campo Estado el valor Ingreso, Seguimiento o Reingreso y en el campo Estado de control Asma el valor No Controlado y que la fecha de Próximo control no supere el tiempo de inasistencia.
	No evaluada	Registrar en formulario Control de Otros Programas de Salud en el campo ¿Padece de Asma Bronquial? el valor SI y en el campo Estado el valor Ingreso, Seguimiento o Reingreso y en el campo Estado de control Asma el valor No evaluada y que la fecha de Próximo control no supere el tiempo de inasistencia.

ENFERMEDAD PULMONAR OBSTRUCTIVA CRÓNICA (EPOC)	Logra Control Adecuado	Registrar en formulario Control de Otros Programas de Salud en el campo ¿Padece Enfermedad Pulmonar Crónica? El valor SI y en el campo Estado el valor Ingreso, Seguimiento o Reingreso y en el campo Estado de control EPOC el valor Logra Control Adecuado y que la fecha de Próximo control no supere el tiempo de inasistencia.
	No Logra Control Adecuado	Registrar en formulario Control de Otros Programas de Salud en el campo ¿Padece Enfermedad Pulmonar Crónica? El valor SI y en el campo Estado el valor Ingreso, Seguimiento o Reingreso y en el campo Estado de control EPOC el valor No Logra Control Adecuado y que la fecha de Próximo control no supere el tiempo de inasistencia.
	No evaluada	Registrar en formulario Control de Otros Programas de Salud en el campo ¿Padece Enfermedad Pulmonar Crónica? El valor SI y en el campo Estado el valor Ingreso, Seguimiento o Reingreso y en el campo Estado de control EPOC el valor No evaluada y que la fecha de Próximo control no supere el tiempo de inasistencia.

ESTRUCTURA DEL REM P8: POBLACIÓN EN CONTROL REHABILITACIÓN FÍSICA

SECCIÓN A EXITENCIA DE POBLACIÓN EN CONTROL

Corresponde al número de personas que han ingresado a rehabilitación con terapeuta ocupacional, kinesiólogo y/o fonoaudiólogo, con un origen de discapacidad y una patología asociada (se registra en el origen y patología principal intervenida, por grupo de edad y sexo Es posible que una persona sea registrada como ingreso al Programa de Rehabilitación más de una vez en el REM de serie A; sin embargo, en el REM de serie P esa misma persona se registrará sólo una vez.

ACTIVIDAD REM ORIGEN FISICO	FORMULARIO
Síndrome doloroso de origen traumático	Registrar en formulario control en sala de rehabilitación física e integral en el campo ¿presenta síndrome doloroso de origen traumático? tenga el valor si y en el campo estado los valores de ingreso o seguimiento. En el campo fecha próximo control sea < = 30 días a la fecha de corte.
Síndrome doloroso de origen no traumático	Registrar en formulario control en sala de rehabilitación física e integral en el campo ¿presenta síndrome doloroso de origen no traumático? tenga el valor si y en el campo estado los valores ingreso o seguimiento .En el campo fecha próximo control sea < = 30 días a la fecha de corte.
Artrosis leve y moderada de cadera y rodillas	Registrar en formulario control en sala de rehabilitación física e integral en el campo ¿presenta artrosis moderada de rodilla y cadera? tenga el valor si y en el campo estado los valores ingreso o seguimiento. En el campo fecha próximo control sea < = 30 días a la fecha de corte.
Secuelas de ave	Registrar en formulario control en sala de rehabilitación física e integral en el campo ¿presenta secuela de ave? tenga el valor si y en el campo estado los valores ingreso o seguimiento. En el campo fecha próximo control sea < = 30 días a la fecha de corte. AVE: accidente vascular encefálico ACV: accidente cerebro vascular
Secuelas TEC	Registrar en formulario control en sala de rehabilitación física e integral en el campo ¿presenta secuela de TEC? tenga el valor si y en el campo estado los valores ingreso o seguimiento. En el campo fecha próximo control sea < = 30 días a la fecha de corte.
Secuelas TRM	Registrar en formulario control en sala de rehabilitación física e integral física en el campo ¿presenta secuela de TRM? tenga el valor si y en el campo estados los valores ingreso o seguimiento. En el campo fecha próximo control sea < = 30 días a la fecha de corte.
Secuela Quemadura	Registrar en formulario control en sala de rehabilitación física e integral en el campo ¿presenta secuelas de quemaduras? tenga el valor si y en el campo estado los valores ingreso o seguimiento. En el campo fecha próximo control sea < = 30 días a la fecha de corte.
Enfermedad de Parkinson	Registrar en formulario control en sala de rehabilitación física e integral en el campo ¿presenta enfermedad de Parkinson? tenga el valor si y en el campo estado los valores ingreso o seguimiento. En el campo fecha próximo control sea < = 30 días a la fecha de corte.
Otro déficit secundario o compromiso neuromuscular en menor de 20 años congénito.	Registrar en formulario control en sala de rehabilitación física e integral en el campo ¿presenta otro déficit secundario o compromiso neuromuscular? tenga el valor si en el campo estado los valores ingreso o seguimiento y en el campo especifique si es congénito o adquirido el valor congénito. En el campo fecha próximo control sea < = 30 días a la fecha de corte.

Otro déficit secundario o compromiso neuromuscular en menor de 20 años adquirido	Registrar en formulario control en sala de rehabilitación física e integral en el campo ¿presenta otro déficit secundario o compromiso neuromuscular? tenga el valor si en el campo estado los valores ingreso o seguimiento y en el campo especifique si es congénito o adquirido el valor adquirido. En el campo fecha próximo control sea < = 30 días a la fecha de corte.
Otro déficit secundario o compromiso neuromuscular en mayor de 20 años	Registrar en formulario control en sala de rehabilitación física e integral en el campo ¿presenta otro déficit secundario o compromiso neuromuscular? tenga el valor si en el campo estado los valores ingreso o seguimiento .En el campo fecha próximo control sea < = 30 días a la fecha de corte.
Otros	Registrar en formulario control en sala de rehabilitación física e integral en el campo ¿otros problemas de compromiso físico? tenga el valor si y en el campo estado los valores ingreso o seguimiento. En el campo fecha próximo control sea < = 30 días a la fecha de corte.

ACTIVIDADES PARA LA GESTIÓN

No contabilizadas en el REM, pero se puede obtener la información a través de informe estadístico "Monitoreo de Actividades".

- ✓ EMPAM

DIAGNÓSTICOS FRECUENTES CLASIFICACION CIE-10

CODIGOS	DIAGNOSTICOS	CODIGOS	DIAGNOSTICOS
J21.9	Síndrome bronquial obstructivo agudo	M19	Otras artrosis ,(artrosis)
M17	Gonartrosis (artrosis de la rodilla) , (artrosis)	M75	Lesiones del hombro,(otros trastornos de los tejidos blandos)
J44.9	Enfermedad pulmonar obstructiva crónica, no especificada	Z71.6	Consulta para asesoría por abuso de tabaco
J45	Asma	M75.5	Bursitis del hombro
M19.9	Artrosis, no especificada	M54.4	Lumbago con ciática
Z63.6	Problemas relacionados con familiar dependiente, necesitado de cuidado en la casa	M67	Otros trastornos de la sinovia y del tendón,(trastornos de los tendones y de la sinovia)
M16	Coxartrosis (artrosis de la cadera) , (artrosis)	M75.2	Tendinitis del bíceps
J18.0	Bronconeumonía	M77.1	Epicondilitis lateral
J21.9	Síndrome bronquial obstructivo recurrente	J45.9	Asma, no especificada
J20	Bronquitis aguda	J47	Bronquiectasia
J02.2	Limitación crónica flujo aéreo (LCFA)	J18.9	Neumonía, no especificada
M75.4	Síndrome de abducción dolorosa del hombro	T65.2	Tabaco y nicotina
J02.3	Atelectasia	R52.0	Dolor agudo
M54.5	Lumbago no especificado	Z72.0	Problemas relacionados con el uso del tabaco
Z71.8	Otras consultas especificadas	J15	Neumonía bacteriana
Z13.9	Examen de pesquisa especial, no especificado	G51.0	Parálisis de Bell
J21	Bronquiolitis aguda	J15.9	Neumonía bacteriana, no especificada
J20.9	Bronquitis aguda, no especificada	M77.3	Espolón calcáneo
J18	Neumonía organismo no especificado	J00	Rinofaringitis aguda (resfriado común)
M54.2	Cervicalgia	J44	Otras enfermedades pulmonares obstructivas crónicas
J02.4	Atelectasia Crónico	M54.9	Dorsalgia, no especificada